

Meldunki epidemiologiczne

Zachorowania i podejrzenia zachorowań na grypę w Małopolsce

Sekcja Budżetu Zadaniowego, Planowania i Analiz – Wojewódzka Stacja Sanitarno-Epidemiologiczna w Krakowie

Rok: 2019

Miesiąc: wrzesień

Numer: 9C (35)

Okres: 16-22 września

Analiza za okres od 16 do 22 września 2019 r.

Zachorowania i podejrzenia zachorowań na grypę w okresie od 16 do 22 września 2019 r. wg wieku i powiatów

Powiat	Ogółem			Wiek (ukończone lata)							
	liczba	zapadalność ¹⁾	wzrost /spadek zapadalności ^{2,3)}	0-4		5-14		15-64		65+	
				liczba	zapadalność ¹⁾	liczba	zapadalność ¹⁾	liczba	zapadalność ¹⁾	liczba	zapadalność ¹⁾
MAŁOPOLSKA	6 918	29,10	11,28	1 844	145,23	1 517	60,08	2 993	18,61	564	14,50
bocheński	1 158	155,67	80,51	395	907,65	308	351,75	409	81,12	46	42,36
brzeski	423	64,87	31,73	27	80,06	24	32,57	221	49,40	151	155,13
chrzanowski	67	7,63	-3,83	10	25,47	7	8,59	42	7,06	8	4,92
dąbrowski	0	0,00	0,00	0	0,00	0	0,00	0	0,00	0	0,00
gorlicki	23	3,01	-3,87	0	0,00	0	0,00	19	3,67	4	3,32
m. Kraków	1 912	35,50	18,29	638	215,01	377	78,50	794	22,26	103	9,88
krakowski	276	14,28	7,45	58	56,97	46	20,96	149	11,30	23	7,87
limanowski	3	0,33	0,33	0	0,00	2	1,68	1	0,16	0	0,00
miechowski	502	145,71	64,69	76	472,26	95	284,52	278	122,28	53	78,30
myślenicki	142	16,01	-28,78	48	90,56	20	18,66	65	10,68	9	7,64
Nowy Sącz i nowosądecki	0	0,00	0,00	0	0,00	0	0,00	0	0,00	0	0,00
nowotarski	7	0,52	-0,13	2	2,81	0	0,00	5	0,54	0	0,00
olkuski	916	116,68	63,18	227	667,39	268	356,18	370	69,96	51	34,71
oświęcimski	2	0,19	0,10	0	0,00	0	0,00	2	0,28	0	0,00
proszowicki	647	211,93	86,68	132	896,68	185	599,83	281	135,51	49	93,60
suski	33	5,60	5,60	11	35,54	7	10,39	14	3,50	1	1,10
Tarnów i tarnowski	373	17,15	1,66	117	113,17	103	46,52	132	8,86	21	5,81
wadowicki	2	0,18	-12,80	0	0,00	0	0,00	2	0,26	0	0,00
wielicki	85	9,63	-4,25	35	68,20	5	4,68	38	6,30	7	5,75
tatrzański	347	72,81	39,76	68	268,42	70	136,48	171	53,23	38	48,27

ZAPADALNOŚĆ¹⁾
W OKRESIE OD 16 DO 22
WRZEŚNIA 2019 R. ORAZ
W POPRZEDNIM OKRESIE
SPRAWOZDAWCZYM³⁾
WG WIEKU

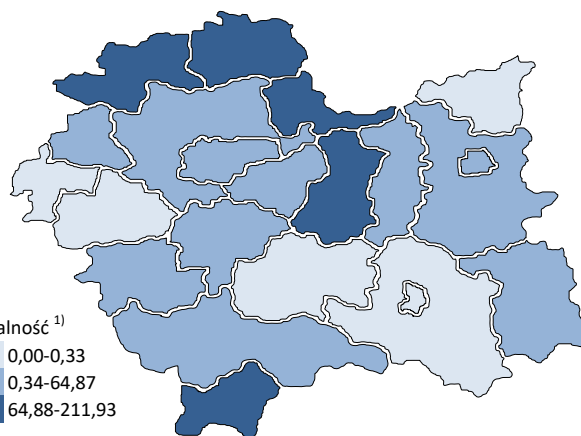
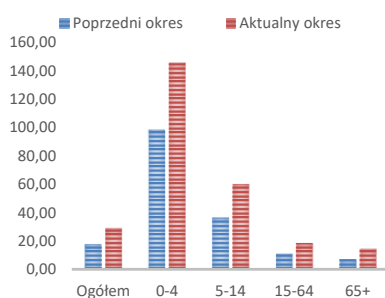

Objaśnienia:

- 1) Przeciętna dzienna zapadalność na 100 tys. ludności wg stanu w dniu 30 czerwca 2018 r.
- 2) Różnica w stosunku do poprzedniego okresu sprawozdawczego.
- 3) Okres od 8 do 15 września 2019 r.

Zapadalność ¹⁾ na grypę i podejrzenia grypy w sezonie epidemicznym 2019/2020 w porównaniu z poprzednimi sezonami wg okresowych meldunków

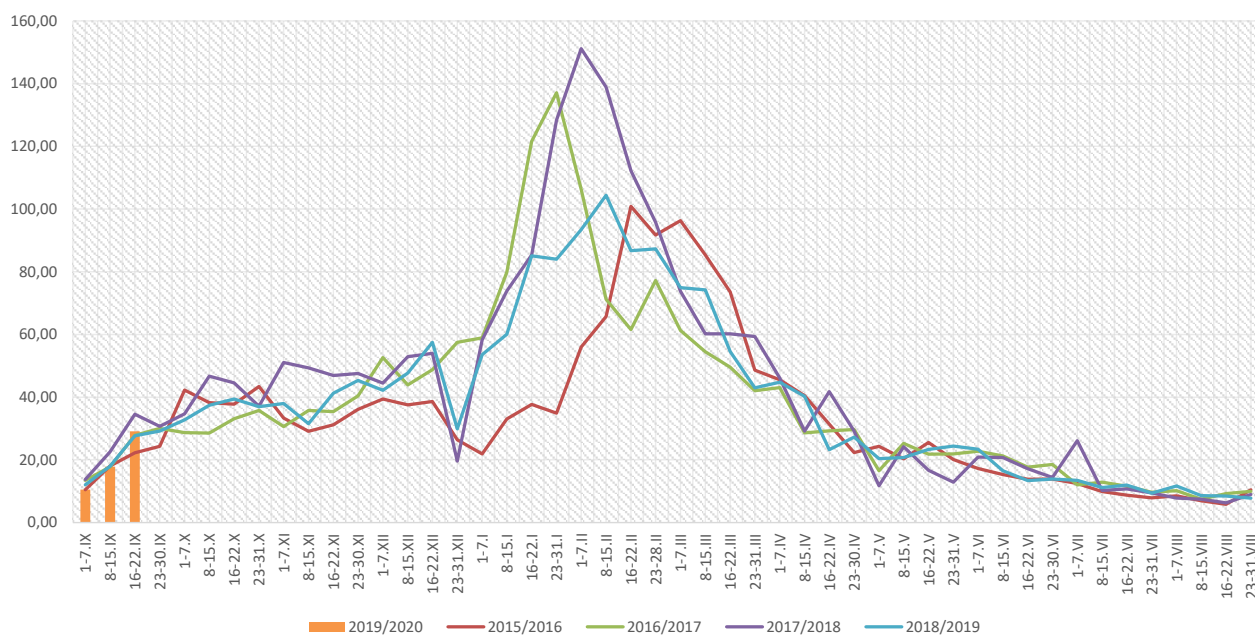

Zapadalność ¹⁾ na grypę i podejrzenia grypy w okresie od 23 września 2018 r. do 22 września 2019 r. wg wieku i okresowych meldunków

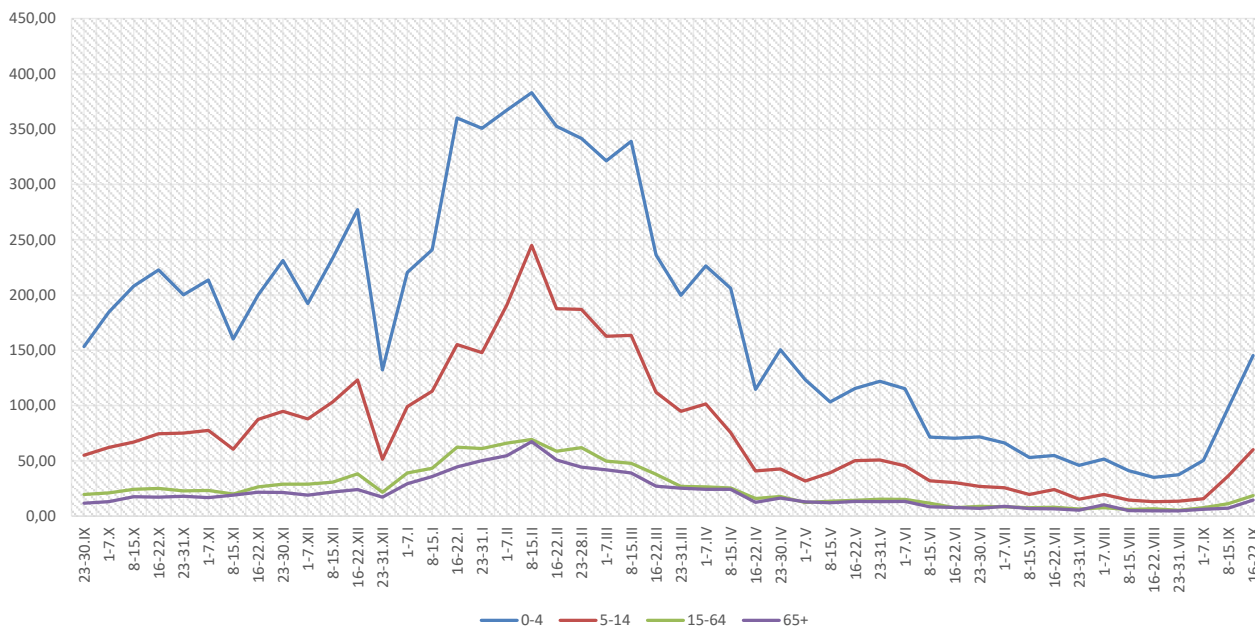

Objaśnienia:

1) Przeciętna dzienna zapadalność na 100 tys. ludności, przy czym ludność wg stanu w dniu:

- 31 grudnia 2017 r. dla meldunków z okresu do 31 grudnia 2018 r.,
- 30 czerwca 2018 r. dla meldunków z okresu od 1 stycznia 2019 r.

Zachorowania i podejrzenia zachorowań na grypę w sezonie epidemicznym 2019/2020 w porównaniu z poprzednimi sezonami wg okresowych meldunków

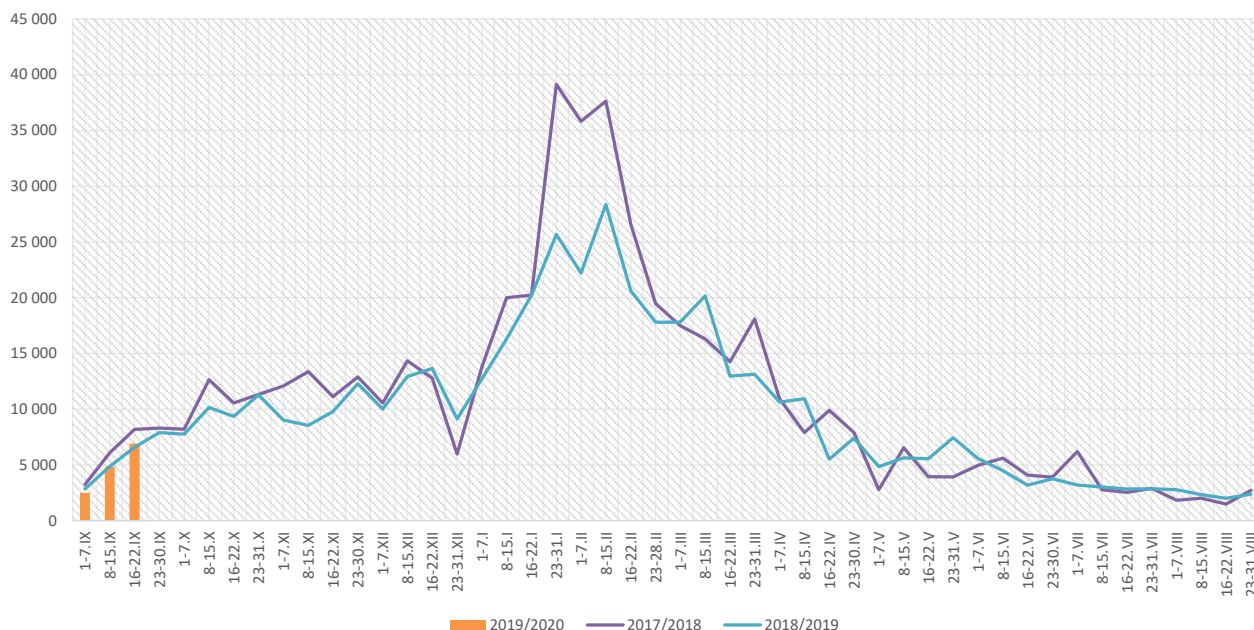

Skierowani do szpitala z powodu grypy lub podejrzenia grypy w okresie od 16 do 22 września 2019 r. wg przyczyn i powiatów								
Powiat	Ogółem		Przyczyny skierowania do szpitala ¹⁾					
			objawy ze strony układu krążenia		objawy ze strony układu oddechowego		inne przyczyny	
	liczba	% ²⁾	liczba	% ³⁾	liczba	% ³⁾	liczba	% ³⁾
MAŁOPOLSKA	10	0,14%	0	0,0%	10	100,0%	0	0,0%
bocheński	4	0,35%			4	100,0%		
brzeski	1	0,24%			1	100,0%		
chrzanowski								
dąbrowski								
gorlicki								
m. Kraków	1	0,05%			1	100,0%		
krakowski								
limanowski								
miechowski								
myślenicki								
Nowy Sącz i nowosądecki								
nowotarski								
olkuski	2	0,22%			2	100,0%		
oświęcimski								
proszowicki	2	0,31%			2	100,0%		
suski								
Tarnów i tarnowski								
wadowicki								
wielicki								
tatrzański								

Objaśnienia:

- 1) Jedna osoba może być wykazana w kilku rubrykach.
- 2) W stosunku do ogółu zgłoszonych zachorowań i podejrzeń zachorowań na grypę.
- 3) W stosunku do ogółu osób skierowanych do szpitala z powodu grypy lub podejrzenia grypy.

Zgony z powodu grypy i podejrzeń grypy w okresie od 16 do 22 września 2019 r. wg wieku i powiatów

Powiat	Ogółem	Wiek (ukończone lata)			
		0-4	5-14	15-64	65+
MAŁOPOLSKA	-	-	-	-	-
bocheński	-	-	-	-	-
brzeski	-	-	-	-	-
chrzanowski	-	-	-	-	-
dąbrowski	-	-	-	-	-
gorlicki	-	-	-	-	-
m. Kraków	-	-	-	-	-
krakowski	-	-	-	-	-
limanowski	-	-	-	-	-
miechowski	-	-	-	-	-
myślenicki	-	-	-	-	-
Nowy Sącz i nowosądecki	-	-	-	-	-
nowotarski	-	-	-	-	-
olkuski	-	-	-	-	-
oświęcimski	-	-	-	-	-
proszowicki	-	-	-	-	-
suski	-	-	-	-	-
Tarnów i tarnowski	-	-	-	-	-
wadowicki	-	-	-	-	-
wielicki	-	-	-	-	-
tatrzański	-	-	-	-	-

Źródła danych:

Liczby zachorowań, podejrzeń zachorowań oraz zgonów: Dane z okresowych, zbiorczych „Meldunków o zachorowaniach i podejrzaniach zachorowań na grypę”, nadsyłanych do powiatowych stacji sanitarno-epidemiologicznych przez wszystkie jednostki ochrony zdrowia, do których zgłosili się chorzy, oraz dane ze zgłoszeń zgonów nadsyłanych do powiatowych i/lub wojewódzkich stacji sanitarno-epidemiologicznych przez lekarzy, przesyłane przez wojewódzkie stacje sanitarno-epidemiologiczne w formie zagregowanej do Zakładu Epidemiologii NIZP-PZH.

W "Meldunkach" - zgodnie z definicją grypy przyjętą na potrzeby nadzoru nad chorobami zakaźnymi w krajach Unii Europejskiej (Dz.U. L 262 z 27.9.2012) - wykazuje się grypę (rozpoznaną klinicznie i/lub laboratoryjnie) oraz wszystkie rozpoznane klinicznie zachorowania grypopodobne i ostre zakażenia dróg oddechowych spełniające kryteria definicji.

Analiza za okres od 1 stycznia do 22 września 2019 r.

Zachorowania i podejrzenia zachorowań na gripę w okresie od 1 stycznia do 22 września 2019 r. wg wieku i powiatów

Powiat	Ogółem		Wiek (ukończone lata)							
			0-4		5-14		15-64		65+	
	liczba	zapadalność ¹⁾	liczba	zapadalność ¹⁾	liczba	zapadalność ¹⁾	liczba	zapadalność ¹⁾	liczba	zapadalność ¹⁾
MAŁOPOLSKA	338 661	37,64	79 971	166,38	72 295	75,63	154 891	25,44	31 504	21,39
bocheński	33 803	120,04	9 464	574,44	7 973	240,52	13 581	71,15	2 785	67,75
brzeski	20 407	82,67	3 746	293,40	3 521	126,23	10 111	59,71	3 029	82,20
chrzanowski	6 948	20,90	1 064	71,60	1 609	52,13	3 703	16,45	572	9,29
dąbrowski	7 037	44,78	1 969	252,13	1 831	115,72	2 665	24,31	572	23,96
gorlicki	10 200	35,30	1 833	123,03	2 050	63,31	5 301	27,03	1 016	22,31
m. Kraków	65 248	32,00	17 651	157,13	10 427	57,35	33 129	24,54	4 041	10,23
krakowski	14 866	20,32	2 656	68,91	2 756	33,17	7 652	15,33	1 802	16,29
limanowski	1 604	4,61	462	20,78	534	11,84	514	2,18	94	2,09
miechowski	17 463	133,90	3 114	511,13	3 265	258,30	8 758	101,76	2 326	90,77
myślenicki	29 086	86,64	8 519	424,55	6 924	170,62	11 708	50,81	1 935	43,37
Nowy Sącz i nowosądecki	9 279	11,69	2 071	44,28	1 845	19,19	4 450	8,23	913	8,30
nowotarski	6 608	13,02	1 430	53,15	1 495	25,56	2 737	7,86	946	12,80
olkuski	28 735	96,69	5 829	452,69	6 750	236,97	12 967	64,77	3 189	57,33
oświęcimski	1 360	3,33	264	13,47	347	8,45	689	2,50	60	0,83
proszowicki	16 236	140,48	3 549	636,83	4 281	366,65	6 888	87,74	1 518	76,59
suski	9 782	43,84	1 966	167,77	2 489	97,58	3 944	26,01	1 383	40,36
Tarnów i tarnowski	29 647	36,00	7 458	190,56	7 311	87,21	12 556	22,27	2 322	16,98
wadowicki	11 722	27,66	2 601	113,16	3 049	64,23	4 904	16,97	1 168	18,17
wielicki	8 244	24,67	1 883	96,93	1 437	35,50	4 011	17,58	913	19,82
tatrzański	10 386	57,57	2 442	254,63	2 401	123,66	4 623	38,02	920	30,87

ZAPADALNOŚĆ¹⁾ W OKRESIE OD 1 STYCZNIA DO 22 WRZEŚNIA 2019 R. ORAZ W ANALOGICZNYM OKRESIE ROKU POPRIEDZIEGO WG WIEKU

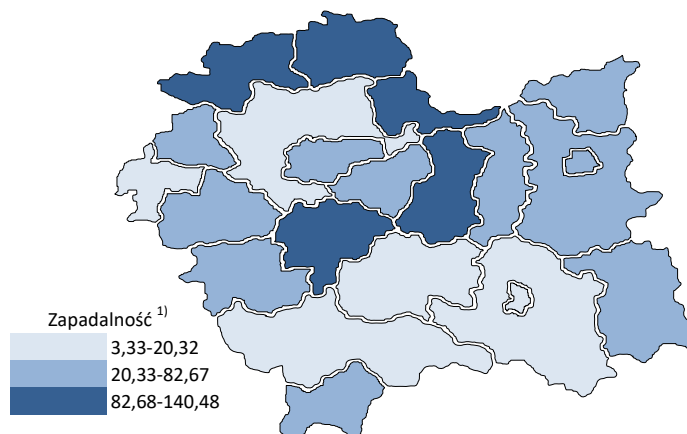
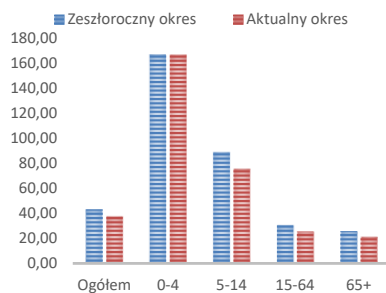

Objaśnienia:

1) Przeciętna dzienna zapadalność na 100 tys. ludności wg stanu w dniu 30 czerwca 2018 r.

Zapadalność ¹⁾ na grypę i podejrzenia grypy w roku 2019 narastająco w porównaniu z poprzednimi latami

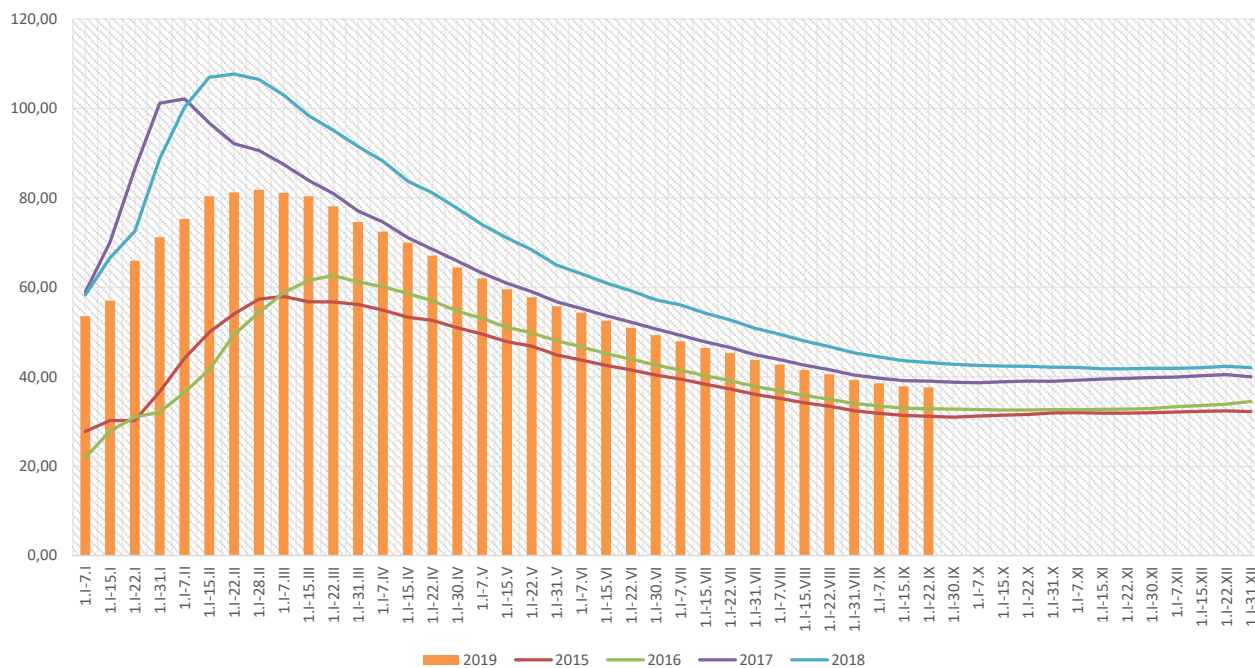

Zapadalność ¹⁾ na grypę i podejrzenia grypy w roku 2019 narastająco wg wieku

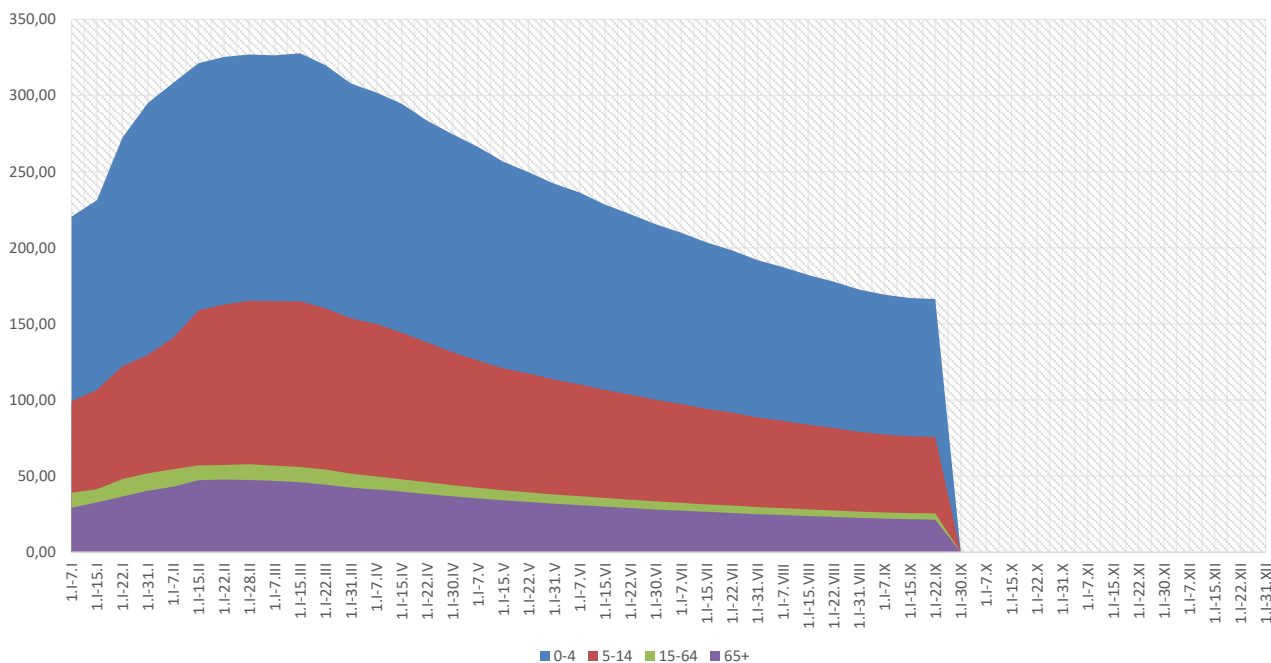

Objaśnienia:

1) Przeciętna dzienna zapadalność na 100 tys. ludności wg stanu w dniu 30 czerwca 2018 r.

Zachorowania i podejrzenia zachorowań na gripę w roku 2019 narastająco w porównaniu z poprzednimi latami

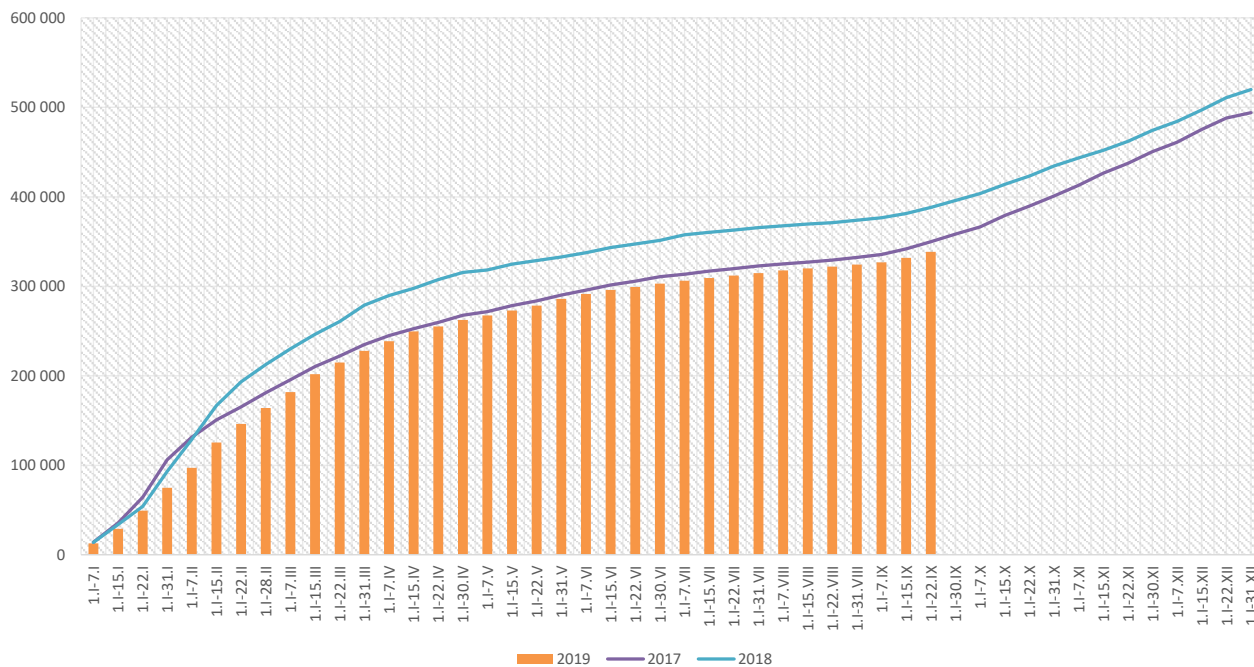

Skierowani do szpitala z powodu grypy lub podejrzenia grypy w okresie od 1 stycznia do 22 września 2019 r. wg przyczyn i powiatów								
Powiat	Ogółem		Przyczyny skierowania do szpitala ¹⁾					
			objawy ze strony układu krążenia		objawy ze strony układu oddechowego		inne przyczyny	
	liczba	% ²⁾	liczba	% ³⁾	liczba	% ³⁾	liczba	% ³⁾
MAŁOPOLSKA	1 546	0,46%	40	2,6%	1 207	78,1%	414	26,8%
bocheński	159	0,47%			159	100,0%		
brzeski	74	0,36%	1	1,4%	57	77,0%	16	21,6%
chrzanowski	38	0,55%			38	100,0%		
dąbrowski	63	0,90%			63	100,0%		
gorlicki	22	0,22%			19	86,4%	3	13,6%
m. Kraków	409	0,63%	27	6,6%	331	80,9%	107	26,2%
krakowski	20	0,13%	1	5,0%	19	95,0%	5	25,0%
limanowski	4	0,25%	4	100,0%	4	100,0%		
miechowski	30	0,17%			30	100,0%		
myślenicki	27	0,09%			27	100,0%		
Nowy Sącz i nowosądecki	37	0,40%			37	100,0%		
nowotarski	37	0,56%	4	10,8%	33	89,2%	22	59,5%
olkuski	64	0,22%	1	1,6%	60	93,8%	3	4,7%
oświęcimski	19	1,40%			11	57,9%	8	42,1%
proszowicki	33	0,20%			31	93,9%	2	6,1%
suski	16	0,16%	2	12,5%	8	50,0%	12	75,0%
Tarnów i tarnowski	303	1,02%			102	33,7%	222	73,3%
wadowicki	139	1,19%			139	100,0%		
wielicki	42	0,51%			33	78,6%	9	21,4%
tatrzański	10	0,10%			6	60,0%	5	50,0%

Objaśnienia:

1) Jedna osoba może być wykazana w kilku rubrykach.

2) W stosunku do ogółu zgłoszonych zachorowań i podejrzeń zachorowań na gripę.

3) W stosunku do ogółu osób skierowanych do szpitala z powodu grypy lub podejrzenia grypy.

Zgony z powodu grypy i podejrzeń grypy w okresie od 1 stycznia do 22 września 2019 r. wg wieku i powiatów					
Powiat	Ogółem	Wiek (ukończone lata)			
		0-4	5-14	15-64	65+
MAŁOPOLSKA	10	1	-	5	4
bocheński	-	-	-	-	-
brzeski	-	-	-	-	-
chrzanowski	-	-	-	-	-
dąbrowski	-	-	-	-	-
gorlicki	-	-	-	-	-
m. Kraków	4	-	-	3	1
krakowski	-	-	-	-	-
limanowski	-	-	-	-	-
miechowski	-	-	-	-	-
myślenicki	-	-	-	-	-
Nowy Sącz i nowosądecki	1	1	-	-	-
nowotarski	1	-	-	-	1
olkuski	-	-	-	-	-
oświęcimski	2	-	-	1	1
proszowicki	-	-	-	-	-
suski	-	-	-	-	-
Tarnów i tarnowski	-	-	-	-	-
wadowicki	2	-	-	1	1
wielicki	-	-	-	-	-
tatrzański	-	-	-	-	-

wykonął: Adrian Papis

Źródła danych:

Liczby zachorowań, podejrzeń zachorowań oraz zgonów: Dane z okresowych, zbiorczych „Meldunków o zachorowaniach i podejrzeniach zachorowań na grypę”, nadsyłanych do powiatowych stacji sanitarno-epidemiologicznych przez wszystkie jednostki ochrony zdrowia, do których zgłosili się chorzy, oraz dane ze zgłoszeń zgonów nadsyłanych do powiatowych i/lub wojewódzkich stacji sanitarno-epidemiologicznych przez lekarzy, przesyłane przez wojewódzkie stacje sanitarno-epidemiologiczne w formie zagregowanej do Zakładu Epidemiologii NIZP-PZH.

W "Meldunkach" - zgodnie z definicją grypy przyjętą na potrzeby nadzoru nad chorobami zakaźnymi w krajach Unii Europejskiej (Dz.U. L 262 z 27.9.2012) - wykazuje się grypę (rozpoznaną klinicznie i/lub laboratoryjnie) oraz wszystkie rozpoznane klinicznie zachorowania grypopodobne i ostre zakażenia dróg oddechowych spełniające kryteria definicji.