

Meldunki epidemiologiczne

Zachorowania i podejrzenia zachorowań na grypę w Małopolsce

Sekcja Budżetu Zadaniowego, Planowania i Analiz – Wojewódzka Stacja Sanitarno-Epidemiologiczna w Krakowie

Rok: 2019

Miesiąc: wrzesień

Numer: 9D (36)

Okres: 23-30 września

Analiza za okres od 23 do 30 września 2019 r.

Zachorowania i podejrzenia zachorowań na grypę w okresie od 23 do 30 września 2019 r. wg wieku i powiatów

Powiat	Ogółem			Wiek (ukończone lata)							
	liczba	zapadalność ¹⁾	wzrost /spadek zapadalności ^{2,3)}	0-4		5-14		15-64		65+	
				liczba	zapadalność ¹⁾	liczba	zapadalność ¹⁾	liczba	zapadalność ¹⁾	liczba	zapadalność ¹⁾
MAŁOPOLSKA	10 137	37,32	8,21	2 833	195,24	2 140	74,16	4 449	24,20	715	16,08
bocheński	1 898	223,26	67,59	605	1216,42	437	436,69	764	132,59	92	74,13
brzeski	427	57,30	-7,57	83	215,34	71	84,32	210	41,08	63	56,63
chrzanowski	100	9,97	2,33	19	42,35	21	22,54	37	5,44	23	12,37
dąbrowski	178	37,52	37,52	41	173,91	28	58,62	99	29,91	10	13,88
gorlicki	110	12,61	9,60	30	66,70	28	28,64	43	7,26	9	6,55
m. Kraków	1 885	30,62	-4,88	552	162,77	364	66,31	864	21,20	105	8,81
krakowski	679	30,75	16,46	145	124,61	150	59,80	320	21,23	64	19,16
limanowski	4	0,38	0,05	0	0,00	0	0,00	4	0,56	0	0,00
miechowski	663	168,39	22,68	138	750,33	109	285,64	346	133,17	70	90,49
myślenicki	651	64,23	48,22	215	354,93	143	116,72	261	37,52	32	23,76
Nowy Sącz i nowosądecki	0	0,00	0,00	0	0,00	0	0,00	0	0,00	0	0,00
nowotarski	9	0,59	0,07	2	2,46	0	0,00	6	0,57	1	0,45
olkuski	855	95,30	-21,38	217	558,24	184	213,97	402	66,51	52	30,97
oświęcimski	4	0,32	0,14	0	0,00	1	0,81	3	0,36	0	0,00
proszowicki	738	211,52	-0,41	168	998,57	171	485,13	350	147,68	49	81,90
suski	20	2,97	-2,63	5	14,13	3	3,90	12	2,62	0	0,00
Tarnów i tarnowski	682	27,43	10,29	177	149,81	158	62,43	286	16,80	61	14,78
wadowicki	483	37,76	37,58	204	293,98	115	80,25	140	16,04	24	12,37
wielicki	404	40,05	30,42	136	231,89	90	73,66	143	20,76	35	25,17
tatrzański	347	63,71	-9,10	96	331,58	67	114,30	159	43,31	25	27,79

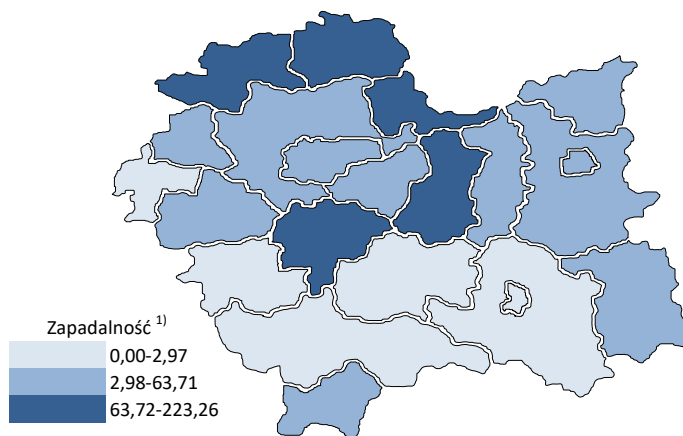
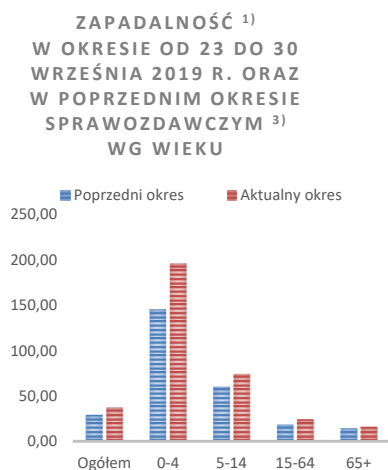

Objaśnienia:

- 1) Przeciętna dzienna zapadalność na 100 tys. ludności wg stanu w dniu 30 czerwca 2018 r.
- 2) Różnica w stosunku do poprzedniego okresu sprawozdawczego.
- 3) Okres od 16 do 22 września 2019 r.

Zapadalność ¹⁾ na grypę i podejrzenia grypy w sezonie epidemicznym 2019/2020 w porównaniu z poprzednimi sezonami wg okresowych meldunków

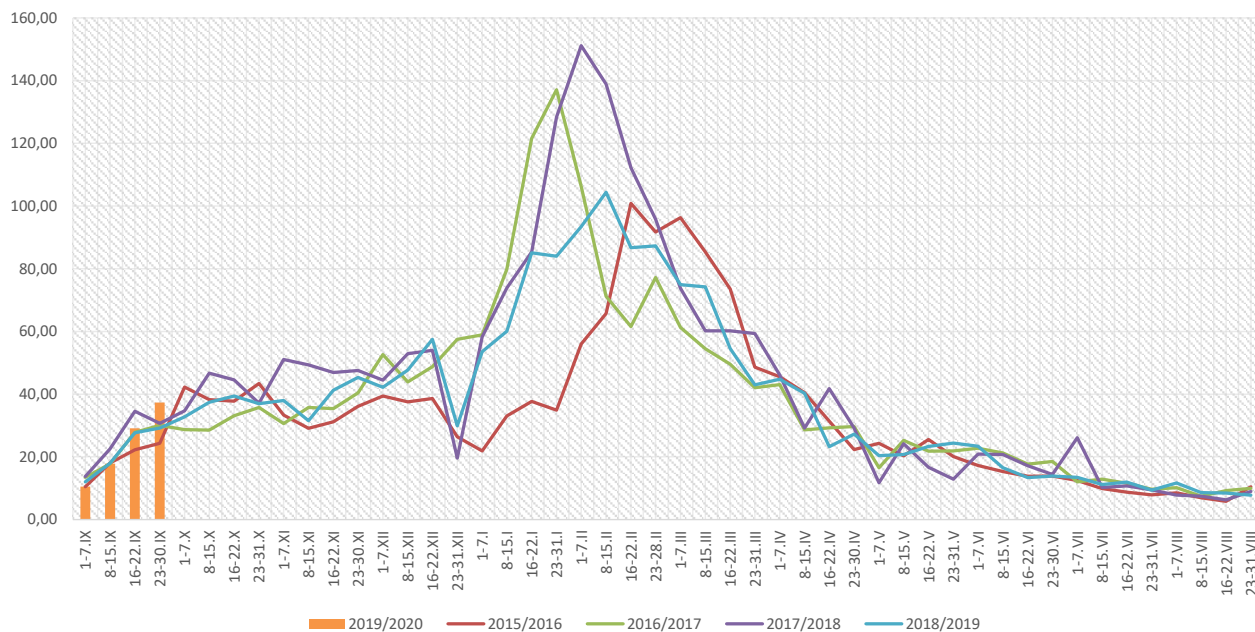

Zapadalność ¹⁾ na grypę i podejrzenia grypy w okresie od 1 października 2018 r. do 30 września 2019 r. wg wieku i okresowych meldunków

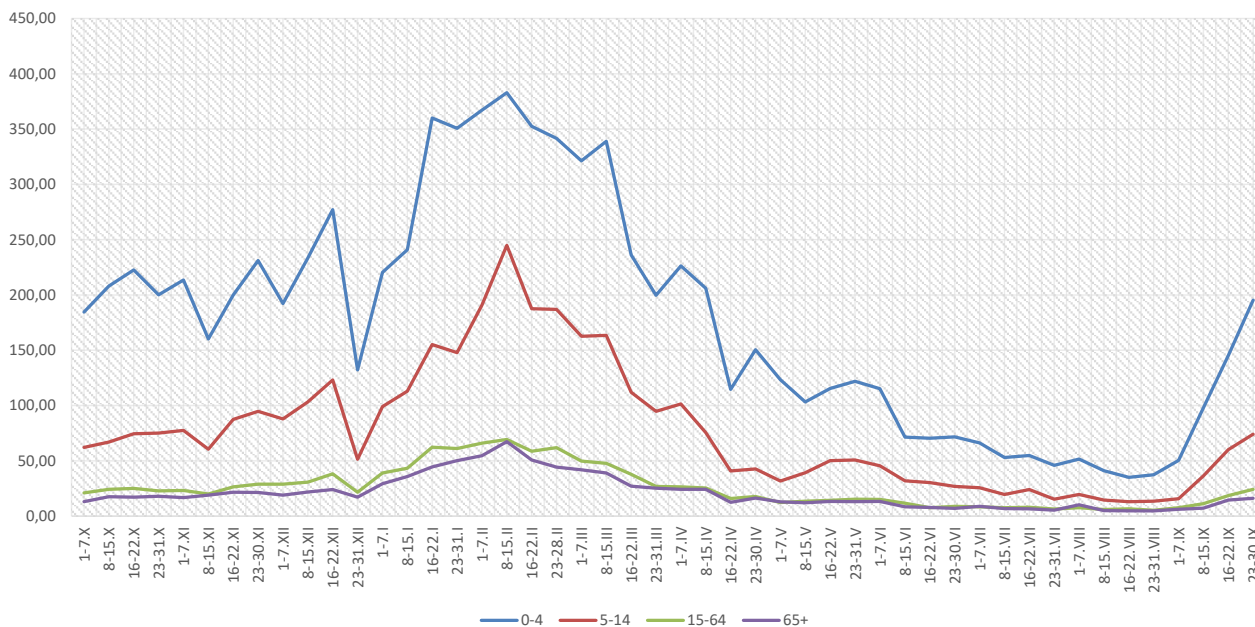

Objaśnienia:

- 1) Przeciętna dzienna zapadalność na 100 tys. ludności, przy czym ludność wg stanu w dniu:
 - 31 grudnia 2017 r. dla meldunków z okresu do 31 grudnia 2018 r.,
 - 30 czerwca 2018 r. dla meldunków z okresu od 1 stycznia 2019 r.

Zachorowania i podejrzenia zachorowań na grypę w sezonie epidemicznym 2019/2020 w porównaniu z poprzednimi sezonami wg okresowych meldunków

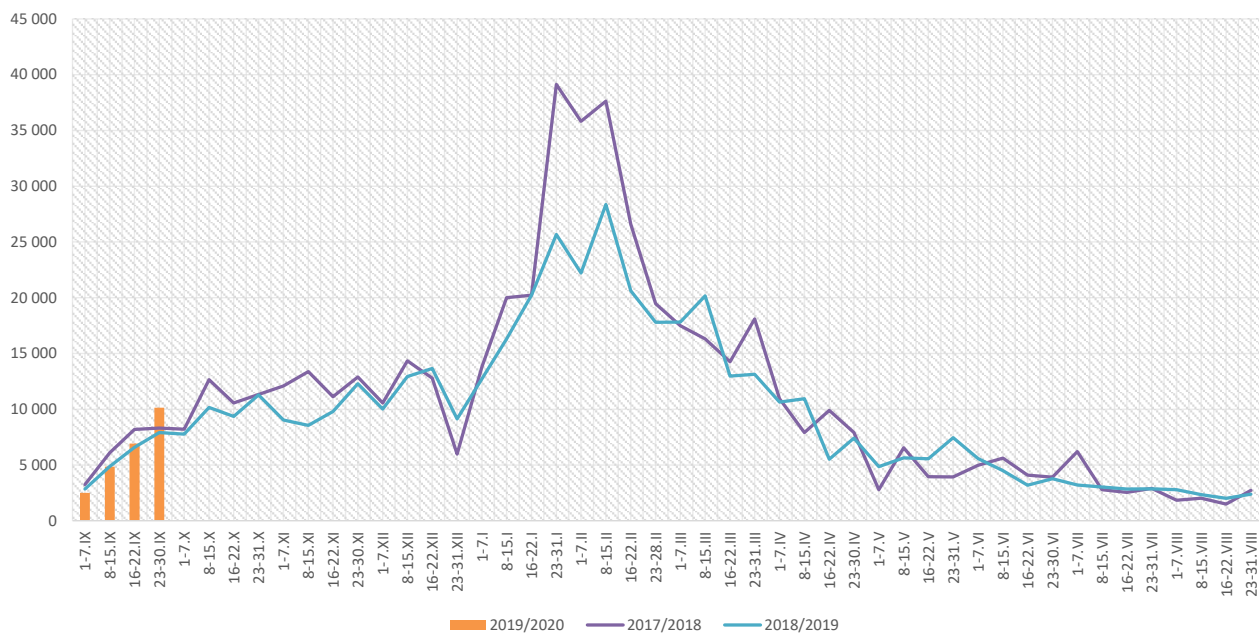

Skierowani do szpitala z powodu grypy lub podejrzenia grypy w okresie od 23 do 30 września 2019 r. wg przyczyn i powiatów								
Powiat	Ogółem		Przyczyny skierowania do szpitala ¹⁾					
			objawy ze strony układu krążenia		objawy ze strony układu oddechowego		inne przyczyny	
	liczba	% ²⁾	liczba	% ³⁾	liczba	% ³⁾	liczba	% ³⁾
MAŁOPOLSKA	21	0,21%	2	9,5%	17	81,0%	2	9,5%
bocheński	7	0,37%			7	100,0%		
brzeski	3	0,70%			3	100,0%		
chrzanowski								
dąbrowski	2	1,12%			2	100,0%		
gorlicki								
m. Kraków	5	0,27%	2	40,0%	1	20,0%	2	40,0%
krakowski								
limanowski								
miechowski								
myślenicki	1	0,15%			1	100,0%		
Nowy Sącz i nowosądecki								
nowotarski								
olkuski	2	0,23%			2	100,0%		
oświęcimski								
proszowicki								
suski								
Tarnów i tarnowski								
wadowicki								
wielicki	1	0,25%			1	100,0%		
tatrzański								

Objaśnienia:

- 1) Jedna osoba może być wykazana w kilku rubrykach.
- 2) W stosunku do ogółu zgłoszonych zachorowań i podejrzeń zachorowań na grypę.
- 3) W stosunku do ogółu osób skierowanych do szpitala z powodu grypy lub podejrzenia grypy.

**Zgony z powodu grypy i podejrzeń grypy w okresie
od 23 do 30 września 2019 r. wg wieku i powiatów**

Powiat	Ogółem	Wiek (ukończone lata)			
		0-4	5-14	15-64	65+
MAŁOPOLSKA	-	-	-	-	-
bocheński	-	-	-	-	-
brzeski	-	-	-	-	-
chrzanowski	-	-	-	-	-
dąbrowski	-	-	-	-	-
gorlicki	-	-	-	-	-
m. Kraków	-	-	-	-	-
krakowski	-	-	-	-	-
limanowski	-	-	-	-	-
miechowski	-	-	-	-	-
myślenicki	-	-	-	-	-
Nowy Sącz i nowosądecki	-	-	-	-	-
nowotarski	-	-	-	-	-
olkuski	-	-	-	-	-
oświęcimski	-	-	-	-	-
proszowicki	-	-	-	-	-
suski	-	-	-	-	-
Tarnów i tarnowski	-	-	-	-	-
wadowicki	-	-	-	-	-
wielicki	-	-	-	-	-
tatrzański	-	-	-	-	-

Źródła danych:

Liczby zachorowań, podejrzeń zachorowań oraz zgonów: Dane z okresowych, zbiorczych „Meldunków o zachorowaniach i podejrzaniach zachorowań na grypę”, nadsyłanych do powiatowych stacji sanitarno-epidemiologicznych przez wszystkie jednostki ochrony zdrowia, do których zgłosili się chorzy, oraz dane ze zgłoszeń zgonów nadsyłanych do powiatowych i/lub wojewódzkich stacji sanitarno-epidemiologicznych przez lekarzy, przesyłane przez wojewódzkie stacje sanitarno-epidemiologiczne w formie zagregowanej do Zakładu Epidemiologii NIZP-PZH.

W "Meldunkach" - zgodnie z definicją grypy przyjętą na potrzeby nadzoru nad chorobami zakaźnymi w krajach Unii Europejskiej (Dz.U. L 262 z 27.9.2012) - wykazuje się grypę (rozpoznaną klinicznie i/lub laboratoryjnie)

oraz wszystkie rozpoznane klinicznie zachorowania grypopodobne i ostre zakażenia dróg oddechowych spełniające kryteria definicji.

Analiza za okres od 1 stycznia do 30 września 2019 r.

Zachorowania i podejrzenia zachorowań na gripę w okresie od 1 stycznia do 30 września 2019 r. wg wieku i powiatów

Powiat	Ogółem		Wiek (ukończone lata)							
			0-4		5-14		15-64		65+	
	liczba	zapadalność ¹⁾	liczba	zapadalność ¹⁾	liczba	zapadalność ¹⁾	liczba	zapadalność ¹⁾	liczba	zapadalność ¹⁾
MAŁOPOLSKA	348 798	37,63	82 804	167,22	74 435	75,59	159 340	25,40	32 219	21,24
bocheński	35 701	123,06	10 069	593,26	8 410	246,27	14 345	72,95	2 877	67,93
brzeski	20 834	81,92	3 829	291,11	3 592	125,00	10 321	59,16	3 092	81,45
chrzanowski	7 048	20,58	1 083	70,74	1 630	51,26	3 740	16,13	595	9,38
dąbrowski	7 215	44,57	2 010	249,83	1 859	114,04	2 764	24,47	582	23,67
gorlicki	10 310	34,64	1 863	121,38	2 078	62,29	5 344	26,45	1 025	21,84
m. Kraków	67 133	31,96	18 203	157,30	10 791	57,61	33 993	24,44	4 146	10,19
krakowski	15 545	20,63	2 801	70,54	2 906	33,95	7 972	15,50	1 866	16,37
limanowski	1 608	4,49	462	20,17	534	11,49	518	2,13	94	2,03
miechowski	18 126	134,91	3 252	518,14	3 374	259,10	9 104	102,68	2 396	90,76
myślenicki	29 737	85,98	8 734	422,51	7 067	169,04	11 969	50,42	1 967	42,79
Nowy Sącz i nowosądecki	9 279	11,35	2 071	42,99	1 845	18,63	4 450	7,99	913	8,06
nowotarski	6 617	12,66	1 432	51,67	1 495	24,81	2 743	7,65	947	12,44
olkuski	29 590	96,65	6 046	455,78	6 934	236,29	13 369	64,82	3 241	56,56
oświęcimski	1 364	3,24	264	13,07	348	8,23	692	2,44	60	0,80
proszowicki	16 974	142,57	3 717	647,43	4 452	370,12	7 238	89,50	1 567	76,75
suski	9 802	42,64	1 971	163,27	2 492	94,84	3 956	25,32	1 383	39,17
Tarnów i tarnowski	30 329	35,75	7 635	189,36	7 469	86,49	12 842	22,11	2 383	16,92
wadowicki	12 205	27,96	2 805	118,45	3 164	64,70	5 044	16,94	1 192	18,00
wielicki	8 648	25,12	2 019	100,88	1 527	36,62	4 154	17,67	948	19,98
tatrzański	10 733	57,75	2 538	256,89	2 468	123,38	4 782	38,17	945	30,78

ZAPADALNOŚĆ¹⁾
W OKRESIE OD 1 STYCZNIA
DO 30 WRZEŚNIA 2019 R.
ORAZ W ANALOGICZNYM
OKRESIE ROKU
POPRZEDNIEGO WG WIEKU

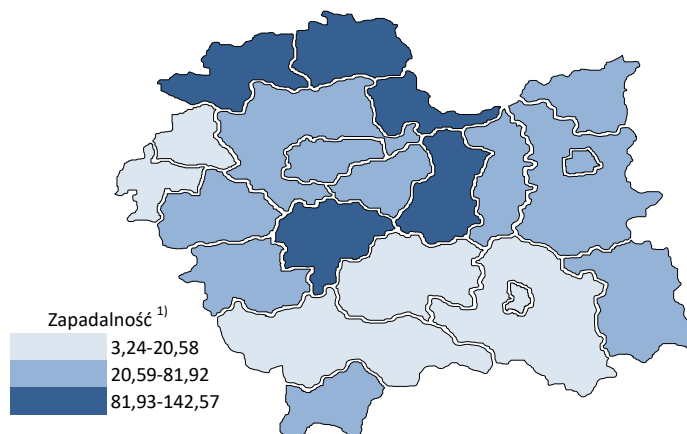
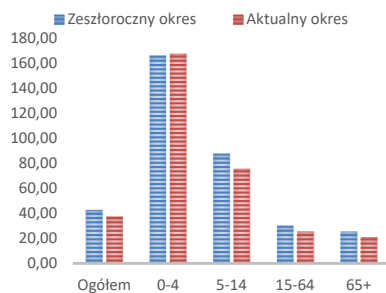

Objaśnienia:

1) Przeciętna dzienna zapadalność na 100 tys. ludności wg stanu w dniu 30 czerwca 2018 r.

Zapadalność ¹⁾ na grypę i podejrzenia grypy w roku 2019 narastająco w porównaniu z poprzednimi latami

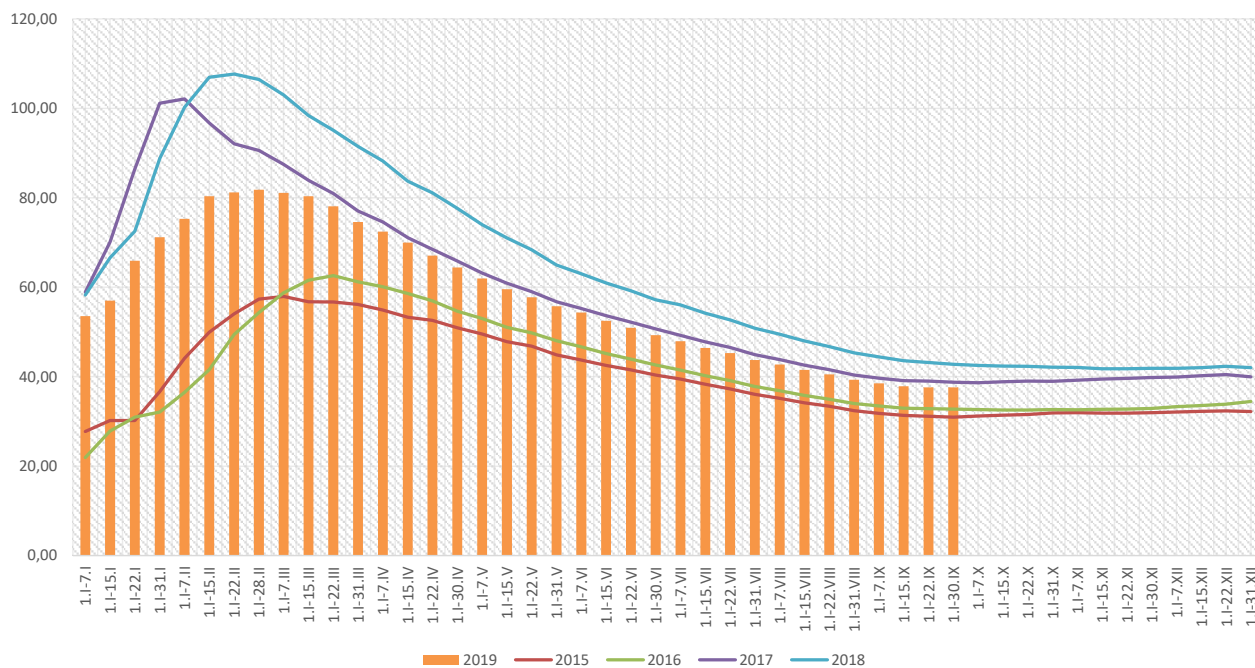

Zapadalność ¹⁾ na grypę i podejrzenia grypy w roku 2019 narastająco wg wieku

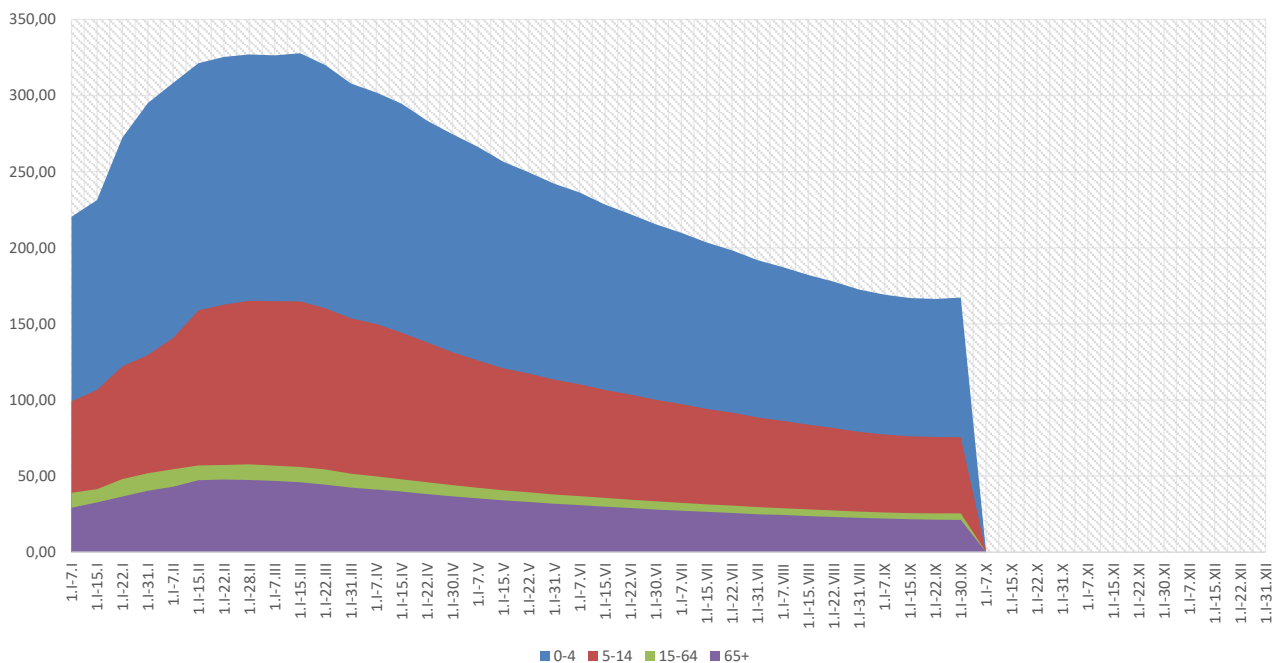

Objaśnienia:

1) Przeciętna dzienna zapadalność na 100 tys. ludności wg stanu w dniu 30 czerwca 2018 r.

Zachorowania i podejrzenia zachorowań na gripę w roku 2019 narastająco w porównaniu z poprzednimi latami

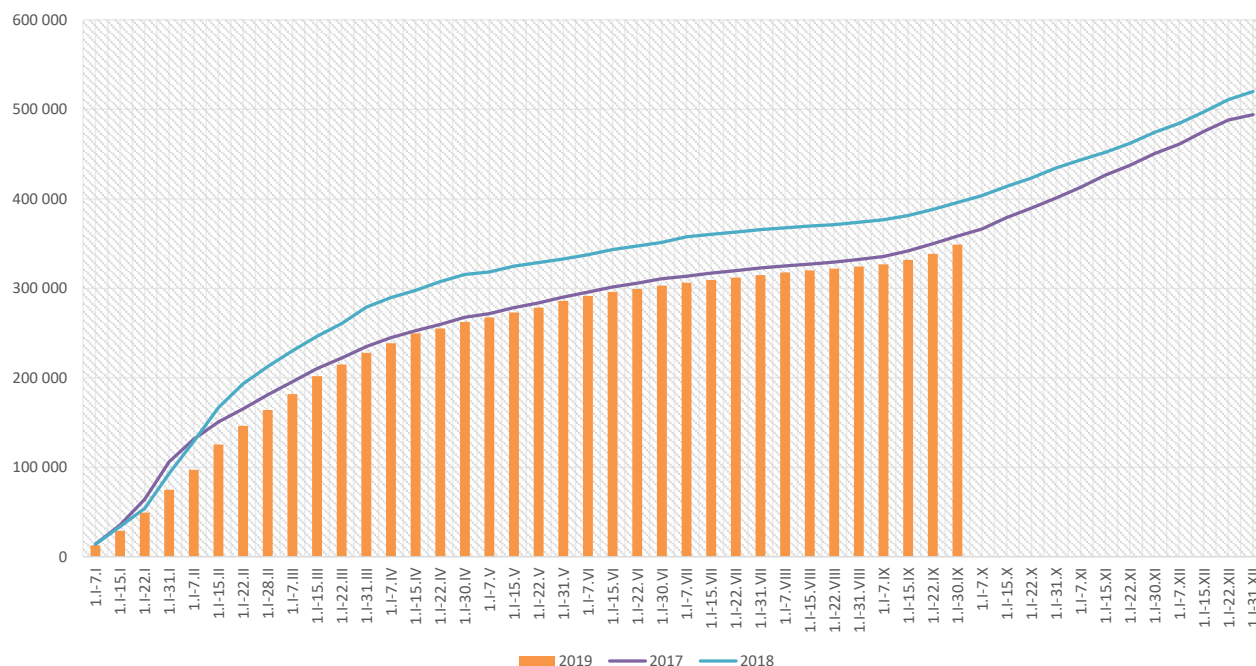

Skierowani do szpitala z powodu grypy lub podejrzenia grypy w okresie od 1 stycznia do 30 września 2019 r. wg przyczyn i powiatów								
Powiat	Ogółem		Przyczyny skierowania do szpitala ¹⁾					
			objawy ze strony układu krążenia		objawy ze strony układu oddechowego		inne przyczyny	
	liczba	% ²⁾	liczba	% ³⁾	liczba	% ³⁾	liczba	% ³⁾
MAŁOPOLSKA	1 567	0,45%	42	2,7%	1 224	78,1%	416	26,5%
bocheński	166	0,46%			166	100,0%		
brzeski	77	0,37%	1	1,3%	60	77,9%	16	20,8%
chrzanowski	38	0,54%			38	100,0%		
dąbrowski	65	0,90%			65	100,0%		
gorlicki	22	0,21%			19	86,4%	3	13,6%
m. Kraków	414	0,62%	29	7,0%	332	80,2%	109	26,3%
krakowski	20	0,13%	1	5,0%	19	95,0%	5	25,0%
limanowski	4	0,25%	4	100,0%	4	100,0%		
miechowski	30	0,17%			30	100,0%		
myślenicki	28	0,09%			28	100,0%		
Nowy Sącz i nowosądecki	37	0,40%			37	100,0%		
nowotarski	37	0,56%	4	10,8%	33	89,2%	22	59,5%
olkuski	66	0,22%	1	1,5%	62	93,9%	3	4,5%
oświęcimski	19	1,39%			11	57,9%	8	42,1%
proszowicki	33	0,19%			31	93,9%	2	6,1%
suski	16	0,16%	2	12,5%	8	50,0%	12	75,0%
Tarnów i tarnowski	303	1,00%			102	33,7%	222	73,3%
wadowicki	139	1,14%			139	100,0%		
wielicki	43	0,50%			34	79,1%	9	20,9%
tatrzański	10	0,09%			6	60,0%	5	50,0%

Objaśnienia:

- 1) Jedna osoba może być wykazana w kilku rubrykach.
- 2) W stosunku do ogółu zgłoszonych zachorowań i podejrzeń zachorowań na gripę.
- 3) W stosunku do ogółu osób skierowanych do szpitala z powodu grypy lub podejrzenia grypy.

Zgony z powodu grypy i podejrzeń grypy w okresie od 1 stycznia do 30 września 2019 r. wg wieku i powiatów					
Powiat	Ogółem	Wiek (ukończone lata)			
		0-4	5-14	15-64	65+
MAŁOPOLSKA	10	1	-	5	4
bocheński	-	-	-	-	-
brzeski	-	-	-	-	-
chrzanowski	-	-	-	-	-
dąbrowski	-	-	-	-	-
gorlicki	-	-	-	-	-
m. Kraków	4	-	-	3	1
krakowski	-	-	-	-	-
limanowski	-	-	-	-	-
miechowski	-	-	-	-	-
myślenicki	-	-	-	-	-
Nowy Sącz i nowosądecki	1	1	-	-	-
nowotarski	1	-	-	-	1
olkuski	-	-	-	-	-
oświęcimski	2	-	-	1	1
proszowicki	-	-	-	-	-
suski	-	-	-	-	-
Tarnów i tarnowski	-	-	-	-	-
wadowicki	2	-	-	1	1
wielicki	-	-	-	-	-
tatrzański	-	-	-	-	-

wykonął: Adrian Papis

Źródła danych:

Liczby zachorowań, podejrzeń zachorowań oraz zgonów: Dane z okresowych, zbiorczych „Meldunków o zachorowaniach i podejrzeniach zachorowań na grypę”, nadsyłanych do powiatowych stacji sanitarno-epidemiologicznych przez wszystkie jednostki ochrony zdrowia, do których zgłosili się chorzy, oraz dane ze zgłoszeń zgonów nadsyłanych do powiatowych i/lub wojewódzkich stacji sanitarno-epidemiologicznych przez lekarzy, przesyłane przez wojewódzkie stacje sanitarno-epidemiologiczne w formie zagregowanej do Zakładu Epidemiologii NIZP-PZH.

W "Meldunkach" - zgodnie z definicją grypy przyjętą na potrzeby nadzoru nad chorobami zakaźnymi w krajach Unii Europejskiej (Dz.U. L 262 z 27.9.2012) - wykazuje się grypę (rozpoznaną klinicznie i/lub laboratoryjnie) oraz wszystkie rozpoznane klinicznie zachorowania grypopodobne i ostre zakażenia dróg oddechowych spełniające kryteria definicji.